



komplexní řešení ekonomické agenty podniku

VRXKS (Sklad)
VFAKT (Faktury vydané)
VDF (Faktury došlé)
VLDC (Dispečink)
VAS (Účetnictví)
VWR (Mzdy)
VPOKL (Pokladna)

www.jadu.cz, e-mail: jadu@jadu.cz, telefon: 224 256 373

Firma **JADU** vznikla v roce 1988. Zabývá se vývojem, distribucí a servisem vlastního síťového ekonomického software pro malé a střední organizace, který plně modifikuje dle potřeb uživatele. Základní filosofií je nadstandardní podpora uživatele – instalace na místě, školení, nastavení a modifikace systému, hot line, vzdálený přístup. Řešení JADU v současné době používají jak firmy s jedním zaměstnancem tak podniky s miliardovými ročními obraty.

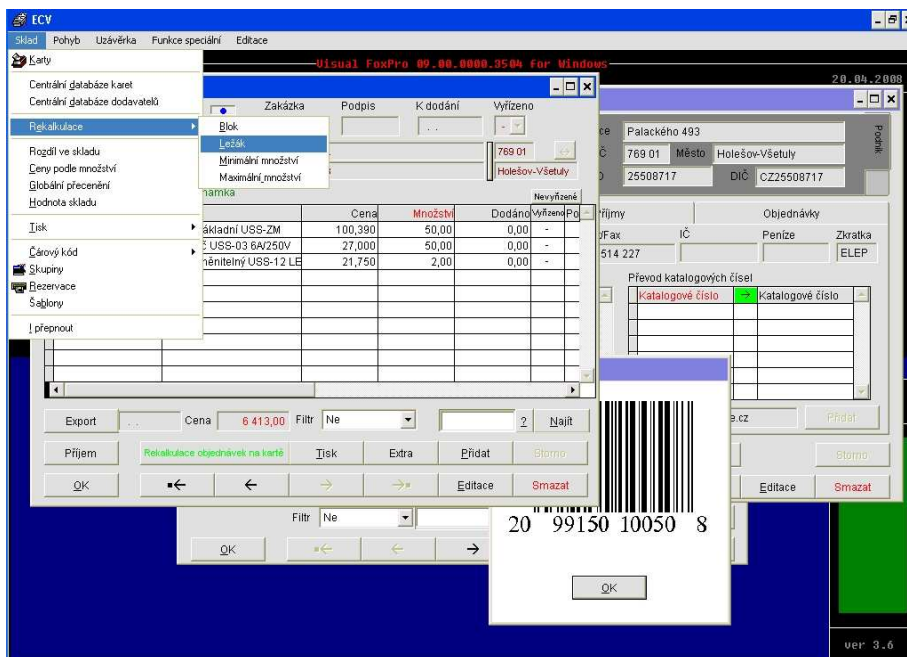

Modularita

Celý systém je modulární. Každá část je samostatně plně funkční, ale teprve použitím automaticky spolupracujících komponent se získá komplexní informace i funkcionální (např. při spojení fakturace a servisu lze automaticky generovat paušální platby za pronájem zařízení).

Základní moduly jsou:

VLDC	evidence servisní činnosti
VRXKS	skladové hospodářství
VFAKT	faktury vydané
VFD	Faktury došlé
VWR	mzdy
VPOKL	pokladna
VAS	podvojný účetnictví

Usnadnění práce

Pořizování dat je optimalizované – mnohá pole jsou automaticky předvyplněna, uživatel si může vytvořit a uložit předvyplněné šablony a tím urychlit zadávání dat do systému. Program si pamatuje výběry uživatele a ty pak při vyvolání stejné operace nabízí jako výchozí. Všechny tyto ulehčení jsou vázané na přihlášeného uživatele, tedy každý má své vlastní nastavení.

Jazykové mutace

Protože je systém JADU používán v organizacích s vícejazyčným prostředím byla od počátku vývoje všech modulů zapracována možnost přepínat i za běhu mezi jazykovým verzemi. Standardně je k dispozici čeština, angličtina, němčina a slovenština. Díky tomu, že komunikační jazyk je nezávislý na jádru, lze na přání dodat libovolnou jazykovou verzi prostředí.

Podpora

Stěžejní je pro nás co nejrychlejší reakce na potřeby a přání uživatelů. Samozřejmostí je hot line a vzdálený přístup (napojení se do systému uživatele přes internet a komunikační program RDP, VNC, pAnywhere, Unibyte, apod.) a okamžité řešení vzniklé situace a to nejen v pracovní době ale i v čase pro uživatele nejpříhodnější, aby případná odstávka systému měla na jeho provoz co nejmenší dopad.

Úpravy

Zajišťujeme zapracování všech legislativních změn do systému automaticky. Přeje-li si uživatel upravit vzhled tiskových sestav, funkcionalitu programu, přidat nebo odebrat pole na formuláři snažíme se toto realizovat co nejrychleji. Koncepte systému umožňuje zachovat jednotné jádro a veškeré úpravy navázat externě. Proto veškeré upgrady zachovávají úpravy a speciality uživatelů.

Datový stroj

JADU byl vyvinut v prostředí DBF pro více uživatelů. Od roku 2000 je k dispozici varianta, kdy za datový stroj slouží Microsoft SQL 2000/2005 nebo MSDE/Express s vícevrstevným přístupem. Jedinečnost koncepce umožňuje pouhým přepnutím v reinstalaci zvolit, jaké úložiště dat má JADU používat, není nutné instalovat odlišné verze. Jsme samozřejmě schopni bezetrátově převést veškerá data z jednoho úložiště dat do druhého.

Otevřenost

Systém umožňuje výměnu dat nejen v tištěné podobě, ale i elektronicky. Samozřejmostí je výstup do HTML, MHTML, PDF, XLS, XML a DBF či odesílání dokladů elektronickou poštou. JADU lze napojit i na různé programy pro pořízení dat, např. různé verze internetbankingů a homebankingů např. ČSOB, KB, ČS, apod. V případě, že zákazník používá systém, který není dosud v JADU podporován, jsme schopni a ochotni komunikaci s ním doprogramovat. Díky provázanosti s MS Office pomocí OLE lze data do těchto programů nejen exportovat, ale i zpracovávat, např. graficky zobrazovat přes MS Excel – samozřejmě plně automaticky bez speciálních nároků na uživatele.

Select

Funkce Select umožňuje uživateli generovat komplexní dotazy na systém, které nejsou běžnými prostředky k dispozici. Ve velmi jednoduchém prostředí pouhým výběrem vytvoří strukturovaný příkaz a po jeho provedení systémem si výsledek uloží v XLS, DBF nebo XML.

Technická specifikace:

Systém JADU je funkční na platformě Windows.

Klientské stanice: Operační systém Windows 2000/XP/Vista. *)

Servrový systém pro verze DBF: Windows server 2005/2008, Linux, případně i starší verze servrových OS - Windows NT, Novell Netware 3.x/4.x/5.x/6.x, Banyan Vines.

Servrový systém pro verze SQL: Microsoft SQL 2000, Microsoft SQL 2005, MSDE, Microsoft SQL Express

*) Starší verze Windows 95/98 jsou technicky použitelné, JADU lze na nich nainstalovat i spustit, ale vzhledem k jejich obecně nízké stabilitě a ukončené podpoře je nelze doporučit.

Reference:

Systém JADU používají nebo používaly např. firmy Agfa GmbH, AveCan Praha s.r.o., Getronics, Impromat, Jakub a.s., Konica Minolta, Laniko Praha, Lusico, Océ, Olivetti, repro international, Rossbacher & Partner, Šlechta servis, Spin Brno, TOP servis Praha, Wang Global, Xerox